Navn: My-Light
Vej:
Post nr/by:
E-mail: usarejser@my-light.dk

www.my-light.dk
usarejser@my-light.dk
cvr nr. 28472234

Dato: September 2023
Tilbudsnr: 108K

My-Light USA rejser

# REJSETILBUD

Fra My-Light

# Rundrejse i Nord-øst USA

## 17. maj – 30. maj 2024

## 2 voksne

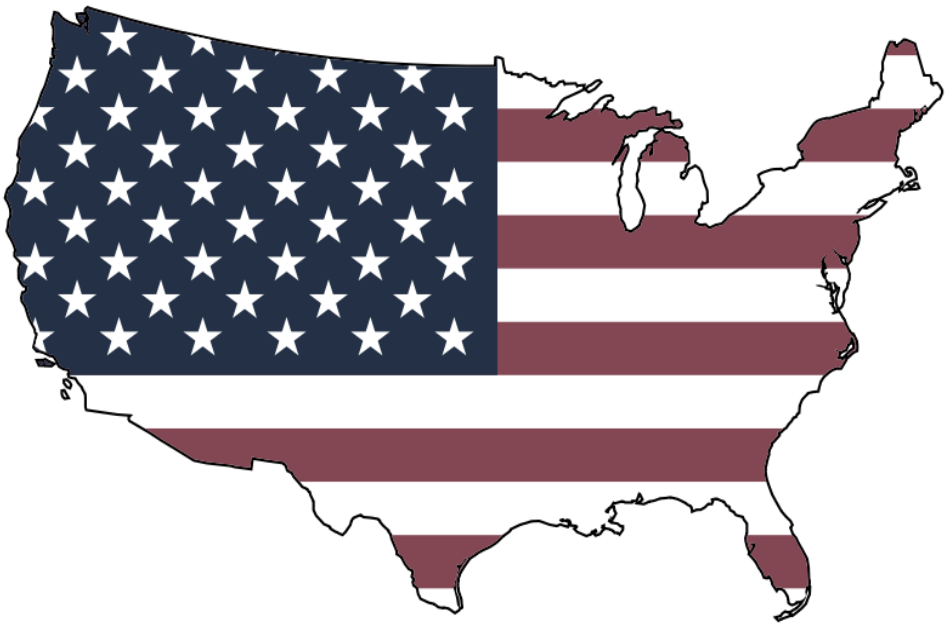

# Grundlag for tilbud

Ruten er tilrettelagt, så man oplever en masse uden at jage af sted. Hotellerne er nøje udvalgt, med vægt på den helt rigtige beliggenhed. Er der andre ønsker til hotelkvalitet, ruten, bil mm, så ændrer My Light gerne til det ønskede, da alle My-Light's rejser er skræddersyet efter kundens behov… og næsten alt kan lade sig gøre.

# Rejsebeskrivelse

**Dag 1:** Afgang fra København kl. 13.25 med ankomst til New York kl. 19.05. Egen transport til hotel på Manhattan.

**Dag 2:** New York

New York er en gigantisk by med utallige muligheder og en fascinerende blanding af kulturer, over- og underklasse, kunstnere og forretningsfolk, jøder og katolikker, asiater, latinoer og afroamerikanere.

**Dag 3:** New York

**Dag 4:** New York

**Dag 5:** Afhentning af bil i lufthavnen og afgang fra New York til Washington

Washington har en række andre enestående monumenter og museer, der er med til at understrege byens profil som USA's hovedstad

**Dag 6:** Washington

**Dag 7:** Washington

**Dag 8:** Afgang fra Washington til til Pittsburgh

Pittsburgh, også kaldt Stålbyen, byder på skøn natur, arkitektoniske perler og masser af kultur. Byen er også defineret af sin geografi, to forskellige floder – Monongahela og Allegheny – løber sammen og bliver til Ohio River. Vandvejene deler byen i næsten 100 forskellige kvarterer

**Dag 9:** Afgang fra Pittsburgh til Niagara Falls, Canada

Den bedste udsigt til Niagara Falls, den skal man til Canada for at få. Fra den canadiske side af grænsen er der stort set fri udsigt til det 750 meter brede Horseshoe Falls med et fald på 52 meter.

**Dag 10:** Niagara Falls, Canada

**Dag 11:** Afgang fra Niagara Falls, Canada til Catskills Mountains, West Coxsackie

**Dag 12:** Catskills Mountains et bjergområde der byder på 98 bjergtinder på over 1000m højde.

**Dag 13:** Afgang fra Catskills Mountains til New York, hvor bilen afleveres og der flyves mod København kl. 22.55.

**Dag 14:** Ankomst til København kl. 16.10

# Rundturen i USA

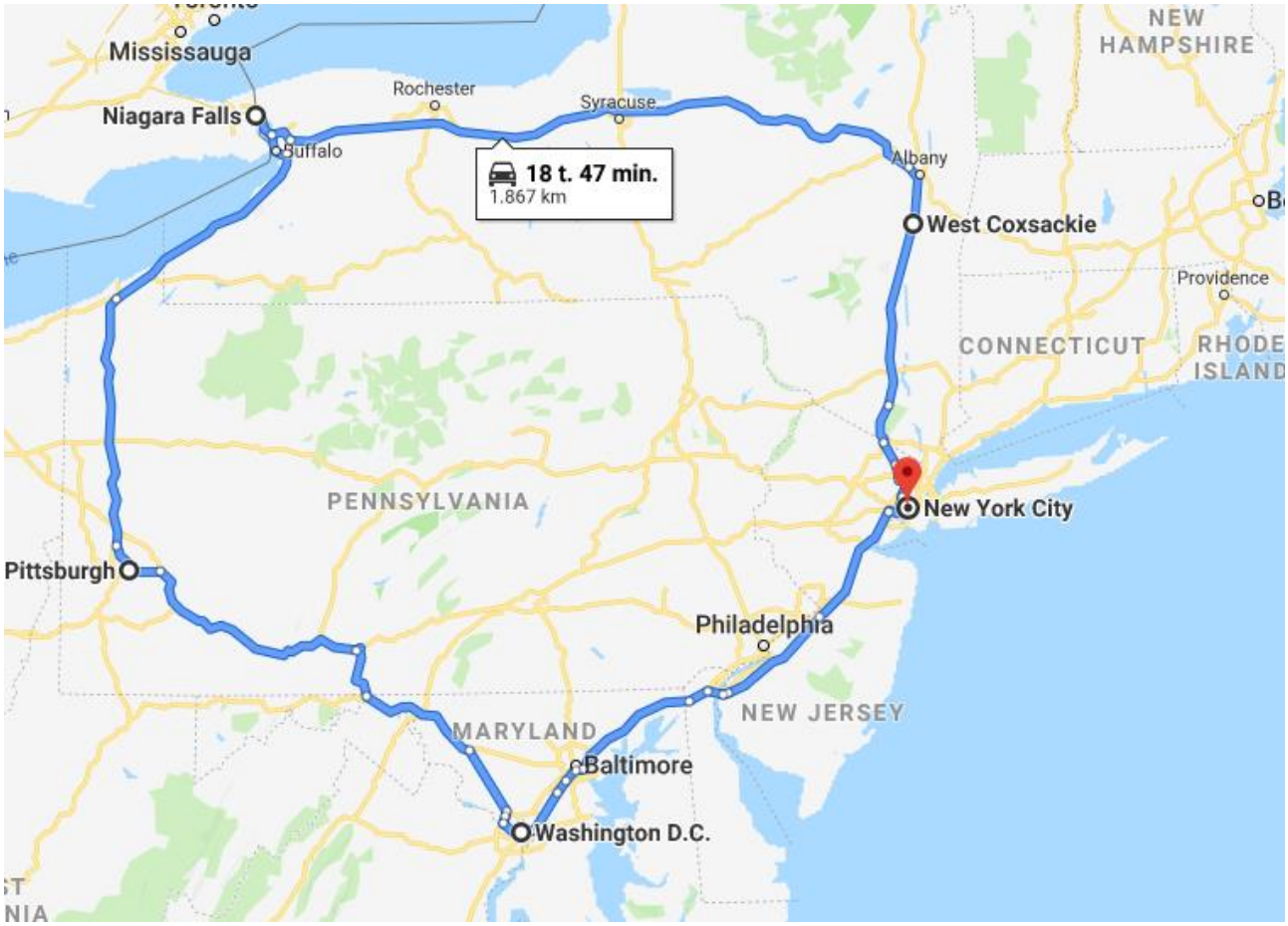

# Fly fra København

| Rejse 1 | Fra | Ankomst | Til | Udbydes af | Fly | Bagage | Rejsetid |
|---|---|---|---|---|---|---|---|
| 17 maj 13:25 | **København (CPH)** | 17 maj 15:55 | Helsinki-Vantaa (HEL) | Finnair | BA8991 | 1x23 kg | 11h 40m |
| 17 maj 17:20 | Helsinki-Vantaa (HEL) | 17 maj 19:05 | **New York Kennedy (JFK)** | Finnair | BA8985 | 1x23 kg | |

| Rejse 2 | Fra | Ankomst | Til | Udbydes af | Fly | Bagage | Rejsetid |
|---|---|---|---|---|---|---|---|
| 29 maj 22:55 | **New York Kennedy (JFK)** | 30 maj 14:00 | Helsinki-Vantaa (HEL) | Finnair | BA8986 | 1x23 kg | 11h 25m |
| 30 maj 15:40 | Helsinki-Vantaa (HEL) | 30 maj 16:20 | **København (CPH)** | Finnair | BA8992 | 1x23 kg | |

## Bagageregler:

I dag er de fleste annonceret flypriser på Internettet uden bagage in-check af en kuffert, prisen indeholder kun håndbagage på ca. 10 kg. Hos My-Light indeholder prisen altid 1 stk in-check bagage af 20-23kg pr person. Hvis man ønsker at rejse kun med håndbagage, så kontakt My-Light og få oplyst hvad den reduceret pris er, men ligger ofte omkring kr 1.000,- t/r

**Tilladt bagage udover håndbagage:** 1 stk. kuffert af max. 23 kg. og max. 154 cm (længde, bredde og højde) per person.

Hvis din totale bagage overskrider den tilladte bagagemængde, vil der blive pålagt ekstra bagageafgift.

# Hotelbeskrivelser

På de følgende sider er en beskrivelse af de valgte hoteller på de forskellige destinationer.

Ikke alle hoteller inkluderer morgenmad i deres tilbud, men det kan i så fald købes på hotellet. Hvor morgenmad er inkluderet, er der som regel tale om continental breakfast.

Continental Breakfast: Kan bestå af brød/toast med smør/syltetøj/honning, ost, kødpålæg, croissant, wienerbrød, boller, juice og kaffe/te/kakao/varm mælk.

Snyd ikke dig selv for at prøve en traditionel 'American breakfast' på en af de mange originale Diners.

American Breakfast: Kan bestå af æg (spejlæg/røræg/pocheret æg), omelet med fyld, bacon/pølser, stegte kartofler, brød/toast med smør/syltetøj/honning, pandekager/vafler med sirup/flødeskum, juice og kaffe/te.

## New York; Manhattan

Værelse med dobbeltseng

Holiday Inn Manhattan-
Financial District, an IHG Hotel

**Holiday Inn Manhattan-Financial District, an IHG Hotel**

Overnatningsstedet er røgfrit og har en restaurant, et fitnesscenter og en bar/lounge. Gæster tilbydes gratis Wi-Fi på fællesarealer. Andre faciliteter inkluderer et døgnåbent forretningscenter, selvstændig parkering og mødelokaler. Alle 492 værelser har gratis Wi-Fi, gratis internetforbindelse via kabel, fladskærms-tv med kabelkanaler, senge med topmadrasser og pudemenu. Gæster kan desuden nyde godt af faciliteter såsom kaffemaskiner, gratis lokalopkald og hårtørrer. Rengøring er tilgængelig efter anmodning.

**Faciliteter på overnatningsstedet**

Internet

Tilgængeligt på alle værelser: gratis Wi-Fi og internetforbindelse via kabel

Tilgængeligt på nogle fællesarealer: gratis Wi-Fi og internetforbindelse via kabel

**Mad og drikke**

1 restaurant

1 bar

**Oplevelser**

Fitnesscenter

**Familievenligt**

Gratis vugger/barnesenge

Vaskeri

**Praktiske faciliteter**

Pengeautomat/banktjeneste

Elevator

Gratis aviser i lobbyen

Pengeskab i receptionen

Gæstefaciliteter

Døgnåben reception

Concierge-tjenester

Renseriservice

Rengøring (efter andmodning)

Vaskeri

Bagageopbevaring

Flersproget medarbejderstab

Hjælp med udflugter/billetter

**Værelsesfaciliteter**

Soveværelse

Klimaanlæg (aircondition)

Sengelinned

Mørklægningsgardiner

Gratis vugger/barnesenge

Allergivenligt sengetøj

Pudemenu

Topmadras

Badeværelse

Gratis toiletartikler

Hårtørrer

Håndklæder

39-tommers fladskærms-tv

Kabel-tv-kanaler

Premium-tv-kanaler

Kaffe-/temaskine

RECTOR
Holiday Inn

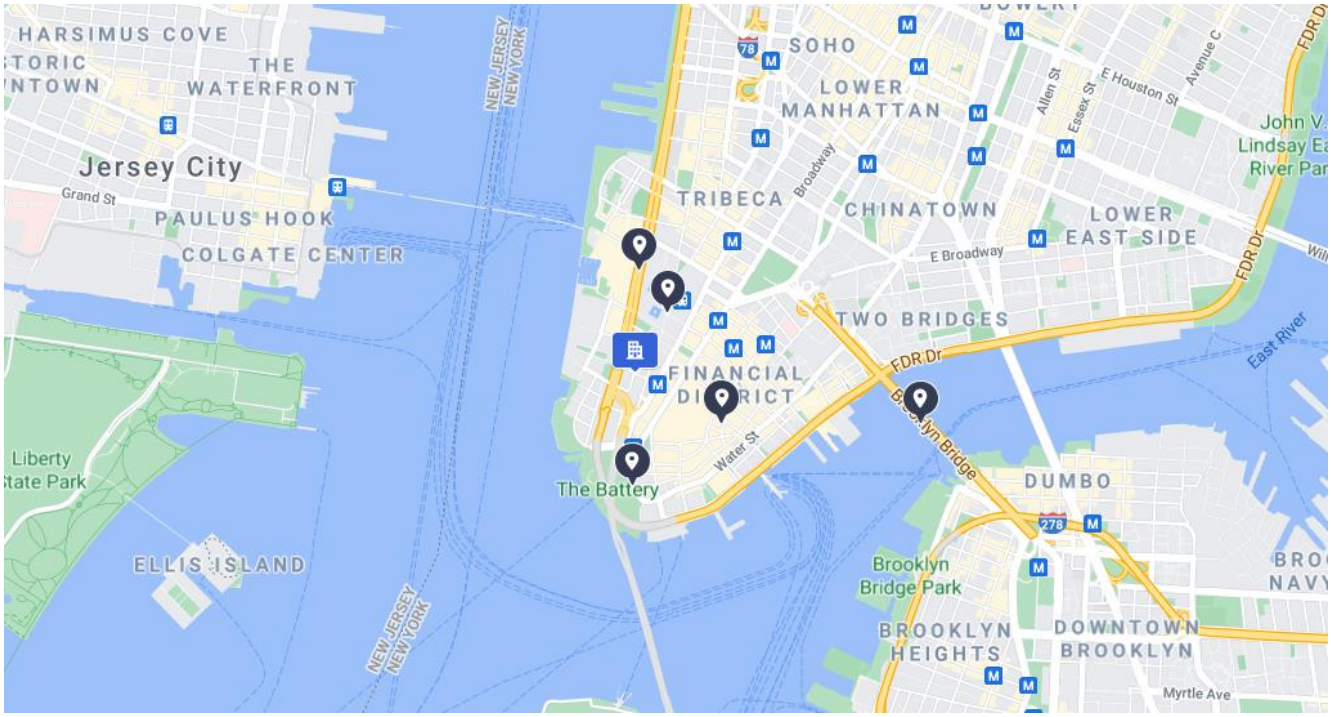
HARSIMUS COVE
THE WATERFRONT
Jersey City
Grand St
PAULUS HOOK
COLGATE CENTER
NEW JERSEY NEW YORK
SOHO
LOWER MANHATTAN
TRIBECA
Broadway
CHINATOWN
LOWER EAST SIDE
E Broadway
TWO BRIDGES
FDR Dr
East River
FINANCIAL DISTRICT
Water St
The Battery
Brooklyn Bridge
DUMBO
Liberty State Park
ELLIS ISLAND
Brooklyn Bridge Park
BROOKLYN HEIGHTS
DOWNTOWN BROOKLYN
Myrtle Ave
Allen St
Essex St
E Houston St
Avenue C

## Washington

Værelser med dobbeltseng

# Holiday Inn Washington-Central/White House

Rhode Island Ave Nw Washington DC

***3-stjernet hotel i Logan Circle, Washington, ikke langt fra Det Hvide Hus***

**Beliggenhed**

Dette hotel ligger i Logan Circle, kun 2 km fra Franklin Square, Det Hvide Hus og Ford's Theater. Derudover ligger George Washington-universitetet og Washington-mindesmærket ca. 3 km derfra.

**Faciliteter og tjenester på hotellet**

Overnatningsstedet er røgfrit og har en restaurant, en udendørs pool og et fitnesscenter. Gæster tilbydes gratis Wi-Fi på fællesarealer. Andre faciliteter inkluderer en bar/lounge, et døgnåbent forretningscenter og selvstændig parkering.

**Faciliteter på værelset**

Alle 212 værelser har gratis Wi-Fi, gratis internetforbindelse via kabel, tv med kabel-tv, køleskabe og mikrobølgeovne. Gæster kan desuden nyde godt af faciliteter såsom roomservice, kaffemaskiner og pudemenuer.

**Faciliteter på hotellet**

Holiday Inn Washington-Central/White House omfatter en udendørs pool og et fitnesscenter. Dette hotel kan blandt andet tilbyde sine gæster en restaurant på stedet. Der findes en bar/lounge på stedet, hvor gæsterne kan slappe af med en drink. Internetforbindelse via kabel og Wi-Fi er gratis.

Holiday Inn Washington-Central/White House er et røgfrit hotel.

- Bar/lounge
- Kaffe/te på fællesarealer
- Elevator
- Fitnessfaciliteter
- Døgnåben reception
- Portier/piccolo
- Restaurant
- Renseri-/vaskeriservice
- Gratis Wi-Fi
- Selvstændig parkering (tillægsgebyr)
- Liggestole ved poolen
- Gratis internetforbindelse via kabel
- Limousine- eller town car-service tilbydes
- Udendørs pool
- Røgfrit overnatningssted
- Pengeskab i receptionen
- Konferencelokalets størrelse i meter - 238

- Bagageopbevaring
- Hæveautomat/banktjenester
- Morgenmad tilbydes (tillægsgebyr)
- Døgnåbent forretningscenter
- Konferencelokalets størrelse i fod - 2564
- Gavebutik eller aviskiosk
- Shoppingmuligheder på stedet
- Vaskeri
- Samlet antal værelser - 212
- Tv på fællesarealer
- Et mødelokale
- Antal etager - 10
- Spillehal/spillerum
- Antal bygninger - 1
- Flersproget medarbejderstab
- Gratis aviser i lobbyen

**Pittsburgh:**

Værelse med dobbeltseng, inkl. morgenmad

# Hampton Inn Pittsburgh University/Medical Center

Hamlet Street Pittsburgh PA

*Hotel i Oakland, Pittsburgh, ikke langt fra University of Pittsburgh Medical Center*

**Beliggenhed**
Dette hotel ligger i Oakland, kun 2 km fra Pittsburgh Playhouse, University of Pittsburgh Medical Center og University of Pittsburgh. Derudover ligger Carnegie Mellon University og Monongahela Incline ca. 5 km derfra.

**Faciliteter og tjenester på hotellet**
Overnatningsstedet er røgfrit og har et fitnesscenter, et døgnåbent forretningscenter og selvstændig parkering. Foruden gratis morgenmadsbuffet tilbydes gæster gratis Wi-Fi på fællesarealer, gratis transport i området og gratis afhentningsservice fra togstationen. Andre faciliteter inkluderer kaffe/te på fællesarealer, vaskeservice og en døgnåben reception.

**Faciliteter på værelset**
Alle 132 værelser har køleskabe, mikrobølgeovne, gratis Wi-Fi og fladskærms-tv med kabel-tv. Gæster kan desuden nyde godt af faciliteter såsom kaffemaskiner, gratis aviser og gratis lokalopkald.

**Faciliteter på hotellet**
Trådløs internetforbindelse er gratis. På stedet findes der et døgnåbent forretningscenter. Der tilbydes gratis morgenmad hver morgen. Områdebus inden for 3 mil og en afhentningsservice fra togstationen er gratis for gæster. Dette hotel i Pittsburgh tilbyder også fitnesscenter, kaffe/te på fællesarealer og gratis aviser i lobbyen. Der er mulighed for parkering på stedet mod et tillægsgebyr.

Hampton Inn Pittsburgh University/Medical Center er et røgfrit hotel.

- Gratis aviser i lobbyen
- Gratis brug af fitnesscenter i nærheden
- Fitnessfaciliteter
- Pengeskab i receptionen
- Samlet antal værelser - 132
- Hurtig indtjekning
- Døgnåben reception
- Hurtig udtjekning
- Renseri-/vaskeriservice
- Kaffe/te på fællesarealer
- Gratis morgenmad
- Antal etager - 8

- Gratis Wi-Fi
- Særlige rygeområder (bøder ifaldes)
- Aflevering på togstationen (tillægsgebyr)
- Bagageopbevaring
- Særlige rygeområder
- Elevator
- Selvstændig parkering (tillægsgebyr)
- Gratis afhentning på togstationen
- Gratis transport i området
- Døgnåbent forretningscenter
- Røgfrit overnatningssted

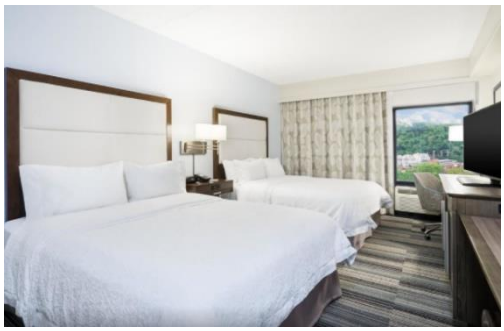

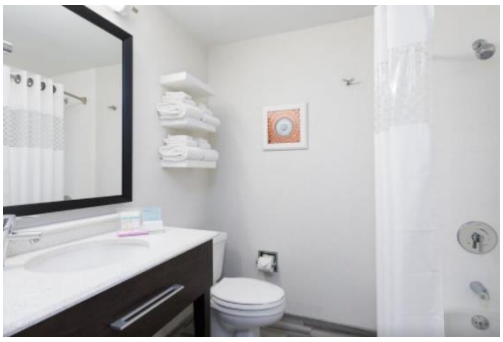

# Niagara Falls

Værelse med dobbeltseng, inkl. morgenmad

## Days Inn - Niagara Falls Near the Falls

5943 Victoria Ave_Niagara Falls_ON

*Hotel i Fallsview, Niagara Falls, kun en kort gåtur fra Skylon Tower*

### Beliggenhed

Dette hotel ligger i Fallsview, kun 10 minutters gang fra Greg Frewin Theatre og Skylon Tower. Derudover ligger Horseshoe Falls og American Falls ca. 3 km derfra.

### Faciliteter og tjenester på hotellet

Overnatningsstedet er røgfrit og har en indendørs pool, et spabad og en sauna. Foruden gratis kontinental morgenmad tilbydes gæster gratis Wi-Fi på fællesarealer. Andre faciliteter inkluderer selvstændig parkering, kaffe/te på fællesarealer og en døgnåben reception.

### Faciliteter på værelset

Alle 117 værelser har gratis Wi-Fi, satellit-tv og hårtørrer. Gæster kan desuden nyde godt af faciliteter såsom telefon og gratis toiletartikler.

### Faciliteter på hotellet

Foruden en indendørs pool har Days Inn - Niagara Falls Near the Falls et spabad og en sauna. Fællesarealerne er udstyret med gratis trådløs internetadgang. Gæsterne kan nyde gratis morgenmad hver morgen. Dette hotel tilbyder også kaffe/te på fællesarealer, pejs i lobbyen og pengeskab i receptionen. Der er mulighed for parkering på stedet mod et tillægsgebyr.

Days Inn - Niagara Falls Near the Falls er et røgfrit hotel.

- Samlet antal værelser - 117
- Antal etager - 7
- Antal bygninger - 1
- Døgnåben reception
- Hæveautomat/banktjenester
- Gratis morgenmad
- Kaffe/te på fællesarealer
- Elevator
- Pejs i lobbyen
- Gratis Wi-Fi
- Pengeskab i receptionen
- Selvstændig parkering (tillægsgebyr)

- Sauna
- Røgfrit overnatningssted
- Spabad
- Indendørs pool

## Catskills Mountains, West Coxsackie

Værelse med dobbeltseng, inkl. morgenmad

**Best Western New Baltimore Inn**

**12600 State Route 9W**
**West Coxsackie, New York 12192-1711 United States**
**Phone: 518/731-8100 Fax: 518/731-6266**

**Property Description**

Discover the beautiful Hudson Valley and surrounding areas from the comfort of this West Coxsackie hotel near skiing, fishing, antique shops and more! Conveniently located off I-87 in upstate New York, the Best Western New Baltimore Inn makes it easy to experience all that the area has to offer, including visiting the many nearby antique shops. Hit the slopes at the nearby Windham and Hunter Mountain Ski areas or take a hike through the scenic Catskills. Enjoy fishing along the Hudson River or catch an exciting race at the Saratoga Race Track. This West Coxsackie hotel is also the perfect home base for exploring other parts of New York - Albany, the state capitol, is just 20 minutes north, and New York City is a convenient two hours away. Corporate travelers appreciate that this West Coxsackie hotel is near several large corporations, including the Ducommun Inc., the Coxsackie & Greene Correctional Facilities, the US Generating Company, Brosco-Brockway Smith, Empire Merchants North, United Stationers, LaFarge Cement Company, Port Coeymans and Columbia Memorial Hospital. With easy access off Exit 21B & the NYS Thruway, then south on Rt. 9W, this Coxsackie hotel is also only four miles to the Hudson River, and 20 minutes from the town of Hudson, NY. This pet-friendly upstate New York Best Western boasts 63 well-appointed guest rooms, each featuring a refrigerator and microwave, cable satellite television and free wireless high-speed Internet access. Hotel guests also enjoy an array of amenities including a free full breakfast, indoor swimming pool, hot tub and fitness center. Contact the friendly staff at the Best Western New Baltimore Inn to start planning an unforgettable trip to upstate New York. Reserve your stay today! Enjoy your stay.

**General Hotel Information**

**Check-In** 2:00 PM
**Check-Out** 11:00 AM

**Hotel Ratings** AAA-2 Diamond

**Amenities/Services**

- Exercise facilities
- 100% non-smoking hotel
- Indoor pool
- Complimentary breakfast
- Complimentary full breakfast, Waffles, Sausage, Scrambled eggs, Oatmeal, Choice of breads, Bagels and cream cheese, Danishes, Muffins, Cereal, Fruit, Variety of yogurts, Juices, Coffee, Tea, Hot chocolate
- Hot tub,
- Exercise facility open from 8:00 a.m. to 10:00 p.m.
- Conference services
- Fax services
- Photocopy services
- Interior corridor
- Stationary bike
- Treadmill
- Mail services, mail drop-off
- Air-conditioning
- Ice/vending machines
- Higher rates may apply for holidays/special events
- Alarm system

- Safe deposit box
- Guest laundry, 24-hours, nominal fee
- Truck/RV parking
- Free parking
- Meeting facilities
- Business center
- Secretarial services
- High-speed Internet access, Wireless
- Laundry/valet, 24-hours, nomial fee
- null

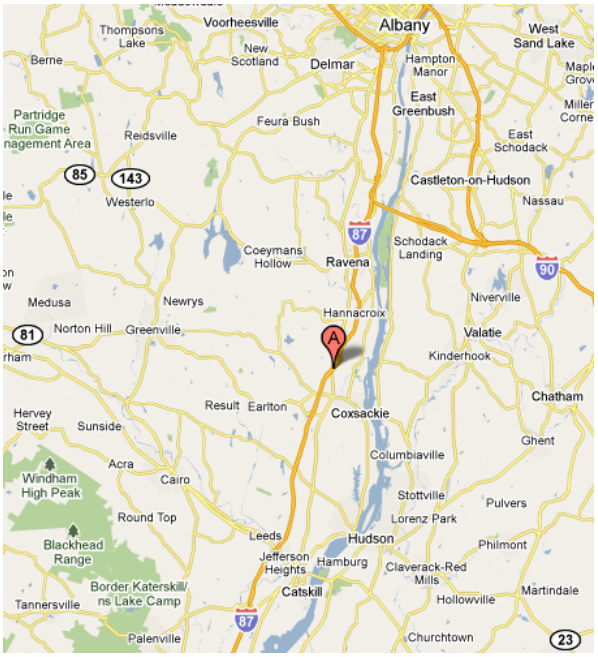

# Bilbeskrivelse

## *AUDI A5 SPORTBACK*

ELLER LIGNENDE | PREMIUM BILKATEGORI

Specifik mærke/model og/eller tilgængelighed kan variere fra sted til sted.
Viste biler repræsenterer producentens basismodel.

**DIN BILLEJE INKLUDERER:**

* Fri kilometer og brandforsikring
* Ansvarsforsikring for skader på personer eller ting uden for udlejningsbilen.
* Billejen inkluderer skadesforsikring (CDW) og tyveriforsikring uden selvrisiko.
* Lufthavnsafgift, når billejen starter fra en station i en lufthavn.
* **Gold Rate - Inkluderer 3 yderligere chaufførerog en tank benzin**

***Hvad er Gold Rate pakken?***

Når du booker en **billeje i USA** med os er det altid med Gold Rate pakke til din bestilling. Det giver dig store fordele og lader dig spare på dit feriebudget

**Gold Rate fordele:**

***Tre ekstra førere***
De fleste billeje pakker inkluderer ikke en ekstra fører, hvilket kan føre til ekstra betaling lokalt. Med Gold Rate pakken kan du ikke bare tilskrive én ekstra fører, men hele tre! Skift til at kører og gør din tur endnu sjovere!

***Første tank brændstof***
Har du hørt om, at man skal betale for den første tank brændstof? Ikke med Gold Rate pakken! Den første tank brændstof er absolute gratis, da det er inkluderet i pakken. Én ting mindre at bekymre sig om når du afhenter din lejebil.

**DIN BILLEJE INKLUDERER IKKE:**

* Forsikring for personskader på fører og passagerer. Frivillig forsikring tilbydes eventuelt på stedet mod et tillæg.
* Lokale (motor-)vejsafgifter eller vignetter, påkrævet i henhold til de lokale myndigheder.
* Ved forlængelse af billejen efter dens påbegyndelse tilkommer et gebyr på ca. 10.99 US$/dag i tillæg til den daglige rate for lejen.

- **Minimumsalder:** 21
- **Alderstillæg:** Fører mellem 21 - 24 år er forpligtet til at betale et ekstra gebyr på ca. USD 25.00, per dag, betalt lokalt.
- Børnesæder: Ca. USD 9.95, per dag (maksimum USD 70.00), betalt lokalt. Det er obligatorisk at inkludere barnets alder i forespørgelsen. Tilgængelig kun for børn med en alder på 0 til 4 år.

Tillæg afregnes direkte til udlejningsfirma ved afhentning af bil

## Registrering af rejsende til USA:

Den rejsende skal ansøge om ESTA(elektroniske registrering) til USA, koster ca USD 14,-

Den rejsende har selv ansvaret for at ansøgningen om rejsetilladelse er registreret, og at en godkendelse af denne er modtaget inden afrejse. Ansøgningen skal være gennemført senest 72 timer før afrejse via hjemmesiden https://esta.cbp.dhs.gov/

# Pris

Samlet pris pr. person for fly København – New York t/r inkl. skatter og afgifter, 1 x 23 kg bagage, 12 x overnatning på hotelværelser som beskrevet, samt 10 x morgenmad, hvor det er anført. Billeje fra afgang New York og til hjemrejse inkl., forsikring, skatter o.l., fri kilometer, ekstra chauffør og en tank benzin

## I alt pr. person kr. 16.200,00 v/ 2 voksne

**Bestilling:**

Hvis tilbuddet er som ønsket, sendes en bekræftelse pr. mail til usarejser@my-light.dk, hvor der anføres tilbudsnummer samt det fulde navn (som er anført i passet), pasnummer, passets

udløbsdato, passets udstedelsessted, nationalitet, fødselsdage på alle rejsedeltagere og hvem der er chauffør.

**Betaling:**
Ved under 3 måneder til afrejse:
Hele rejsens pris overføres til bankkonto nr. 9070-2021847030, eller der kan betales med kort via My-Lights hjemmeside (bemærk at der på hjemmesiden er kortgebyr for nogle kort, og dette beløb skal tillægges prisen).

Mere end 3 måneder til afrejse:
Halvdelen af rejsens pris betales ved ordre og restbetaling betales 3 måneder før afrejse. Der kan vælges mellem overførsel til bankkonto nr. 7890-2009931 eller der kan betales med kort via My-Lights hjemmeside (bemærk at der på hjemmesiden er et kortgebyr for nogle kort, og dette beløb skal tillægges prisen).

**Ændringer:**
Hvis der ønskes ændringer til det fremsendte eller der er spørgsmål, kontakt da venligst My-Light.
My-Light fremsender herefter et revideret tilbud på det ønskede.
Hvis det ønskes, kan My-Light også ringe dig op på et aftalt tidspunkt.

**Diverse:**
Der tages forbehold for udsolgt fly, hotel mv.
Så snart betalingen er registreret, og de personlige oplysninger er modtaget, vil My-Light staks gå i gang med at booke rejsen. Da vi bl.a. anvender de bedste aktuelle tilbud på internettet, kan det ske i enkelte tilfælde, at der senere kan være udsolgt eller prisen er steget. I disse få tilfælde tilbydes et alternativ til det oprindelige og ofte til den samme pris, og intet bookes uden accept fra kunden. My-light gør det på denne måde, for at holde prisen til kunden helt i bund. Så jo kortere tid fra tilbud til ordre, jo mindre er risikoen